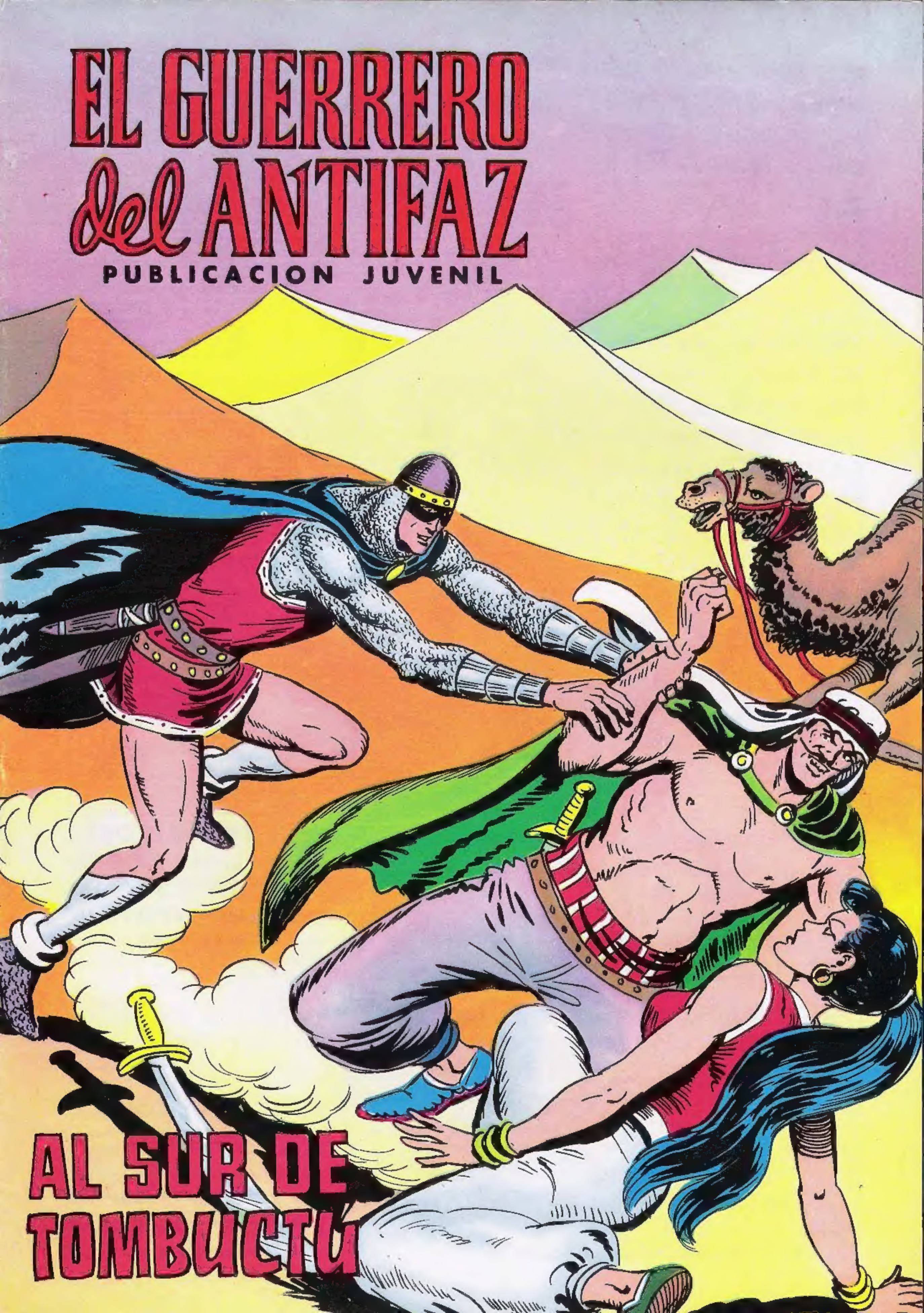
EL GUERRERO del ANTIFAZ
PUBLICACION JUVENIL
AL SUR DE TOMBUCTU

ESTE ES EL SEMANARIO JUVENIL QUE PREFIEREN TODOS LOS JOVENES DE 10 A 90 AÑOS

TAMBIEN USTED LO PREFERIRA CUANDO

VEINTE PAGINAS A TODO COLOR DE HISTORIETAS, CHISTES Y AMENIDADES PARA PASARLO ESTUPENDAMENTE

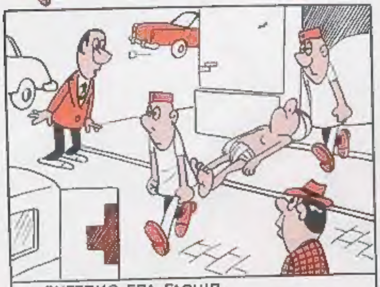
EL ENFERMO ERA FAQUIR.

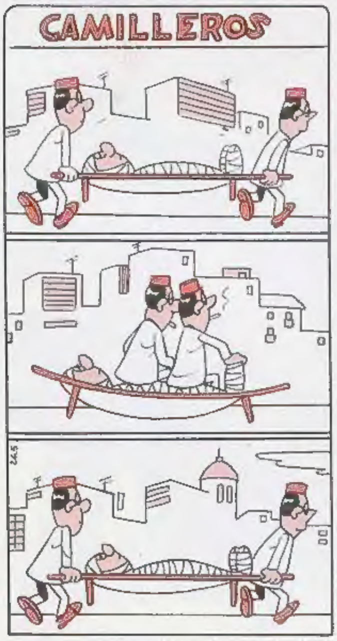

—COMO HOY ES EL DIA DE SU SANTO, LE PONDRÉ UNA INYECCIÓN DE MEDIO LITRO.

CHISTE VISUAL

CON LOS MEJORES CHISTES, LAS MEJORES HISTORIETAS Y LOS MEJORES ENTRETENIMIENTOS

PARA LOS MEJORES LECTORES

SI NO LO CONOCE CONOZCALO

De venta en todos los puestos de periódicos y revistas

PRINTED IN SPAIN IMPRESO EN ESPAÑA

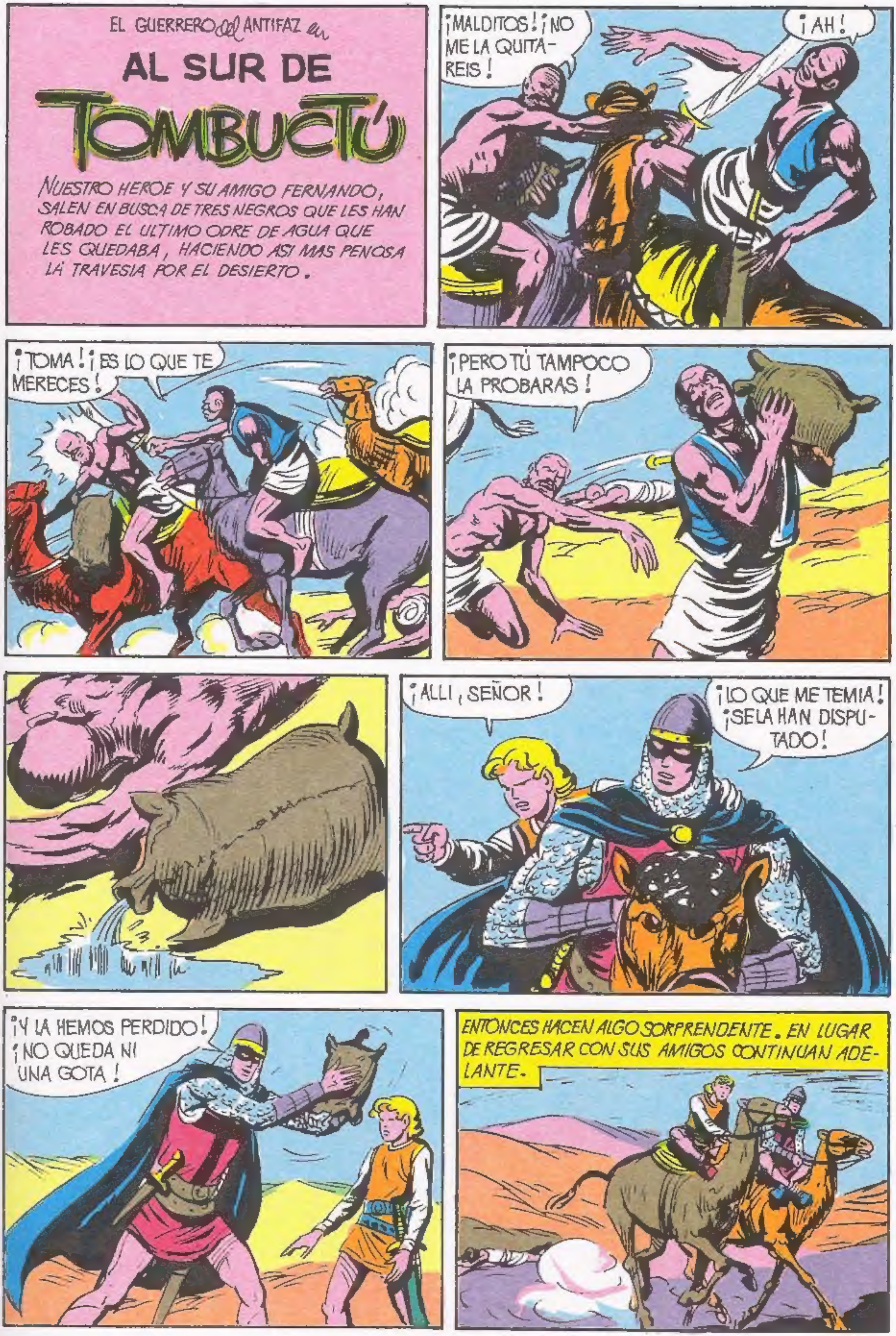
EL GUERRERO del ANTIFAZ en
AL SUR DE
TOMBUCTÚ
NUESTRO HEROE Y SU AMIGO FERNANDO, SALEN EN BUSCA DE TRES NEGROS QUE LES HAN ROBADO EL ULTIMO ODRE DE AGUA QUE LES QUEDABA, HACIENDO ASI MAS PENOSA LA TRAVESIA POR EL DESIERTO.
¡MALDITOS! ¡NO ME LA QUITAREIS!
¡AH!
¡TOMA! ¡ES LO QUE TE MERECES!
¡PERO TÚ TAMPOCO LA PROBARAS!
¡ALLI, SEÑOR!
¡LO QUE ME TEMIA! ¡SE LA HAN DISPUTADO!
¡Y LA HEMOS PERDIDO! ¡NO QUEDA NI UNA GOTA!
ENTONCES HACEN ALGO SORPRENDENTE. EN LUGAR DE REGRESAR CON SUS AMIGOS CONTINUAN ADELANTE.

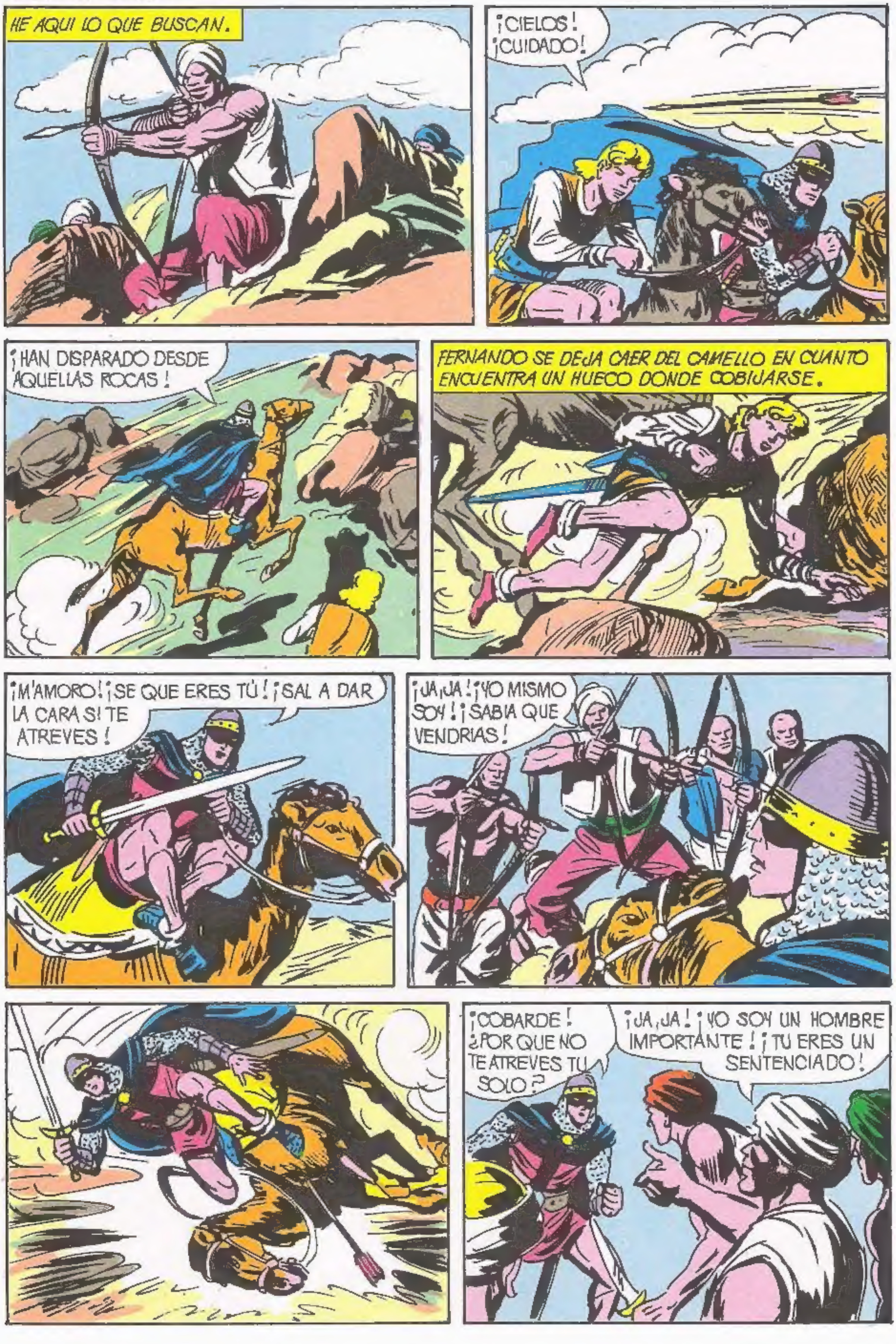
HE AQUI LO QUE BUSCAN.
¡CIELOS! ¡CUIDADO!
¡HAN DISPARADO DESDE AQUELLAS ROCAS!
FERNANDO SE DEJA CAER DEL CAMELLO EN CUANTO ENCUENTRA UN HUECO DONDE COBIJARSE.
¡M'AMORO! ¡SE QUE ERES TÚ! ¡SAL A DAR LA CARA SI TE ATREVES!
¡JA, JA! ¡YO MISMO SOY! ¡SABIA QUE VENDRIAS!
¡COBARDE! ¿POR QUE NO TE ATREVES TU SOLO?
¡JA, JA! ¡YO SOY UN HOMBRE IMPORTANTE! ¡TU ERES UN SENTENCIADO!

¡RODEADLOS Y TRAEDME SUS CABEZAS!
MIENTRAS, SIGUIENDO UN PLAN QUE SE HAN TRAZADO, FERNANDO SE DESLIZA FUERA DEL CERCO SIN SER VISTO.
¡TIENEN UN CENTINELA!
PERO ESTO NO ES OBSTACULO GRAVE PARA MI.
¡POR ALA'! ¡TU ERES LA ULTIMA PERSONA DE QUIEN YO ESPERABA LA AYUDA!
¡SIN DUDA NOS HAS JUZGADO MAL, POR TU MISMO PATRON, ZENON SUF!
¡YA ESTAIS LIBRES! ¡OJALA' NO ME TENGA QUE ARREPENTIR DE HABERLO HECHO! ¡Y VOSOTROS, AMIGOS, TAMBIEN!
¡NOS DEJAMOS CAZAR EN UNA TRAMPA COMO LIEBRES INCAUTAS!
ENTRETANTO, EL GUERRERO DEL ANTIFAZ COMBATE CONTRA LOS TRAIDORES, DERRENGADO POR LA SED Y EL CANSANCIO.

¡YA ERES NUESTRO! ¡VAS A MORIR!
¡NO ES COSA FACIL CLAVAR EL DIENTE A UN HUESO TAN DURO COMO YO!
¡TENEOS, SEÑOR, YA ESTAMOS AQUÍ!
¡AH, MALDITOS! ¿QUE SIGNIFICA ESTO?
EL ALFANGE DE QUE SE HA PROVISTO ZENON CAUSA ESTRAGOS ENTRE LA NEGRERIA.
¡PASO, POR ALA!
NUNCA PENSE QUE LLEGARIAMOS A DEFENDERNOS MUTUAMENTE LA ESPALDA.
¡YA HABLAREMOS DESPUÉS!
¡ACABEMOS DE UNA VEZ CONTIGO, GUERRERO DEL ANTIFAZ!
¡AH, MALD...!

LOS COMPAÑEROS DE M'AMORO QUIEREN EMPRENDER LA FUGA.
¡ATENCION, ES UN CAMELLO QUE TIENE ODRES CON AGUA!
¡AAH!
¡ATADLOS! ¡HEMOS VENCIDO EN TODA LA LINEA!
¡AHORA FALTAN AJUSTAR NUESTRAS CUENTAS, GUERRERO DEL ANTIFAZ!
NOS HABEIS SALVADO LA VIDA. PERO LO CIERTO ES QUE VOSOTROS NOS CONDUJISTEIS AL DESASTRE Y A ESTA SITUACION.
SI NO HUBIERAS SIDO UN BANDIDO, UN MALVADO TRAFICANTE DE SERES HUMANOS TODO SE HABRIA AHORRADO, ZENON.
¡NOS DEBES MAS QUE TE DEBEMOS! ¡Y LO VAS A PAGAR AHORA MISMO CON LA VIDA!
¡QUE MOMENTO MAS INOPORTUNO, ZENON!
¡QUIETO, LOCO! ¡SOMOS MUCHOS CONTRA TI!
¡AH, EL LEÓN DE LA CRISTIANDAD TIENE MIEDO DE UN BANDIDO! ¡JA, JA!
¡SOLTAD A ESE LOCO! ¡Y NO INTERVENGAIS PASE LO QUE PASE!
PERO... ESTA BIEN, SEÑOR.

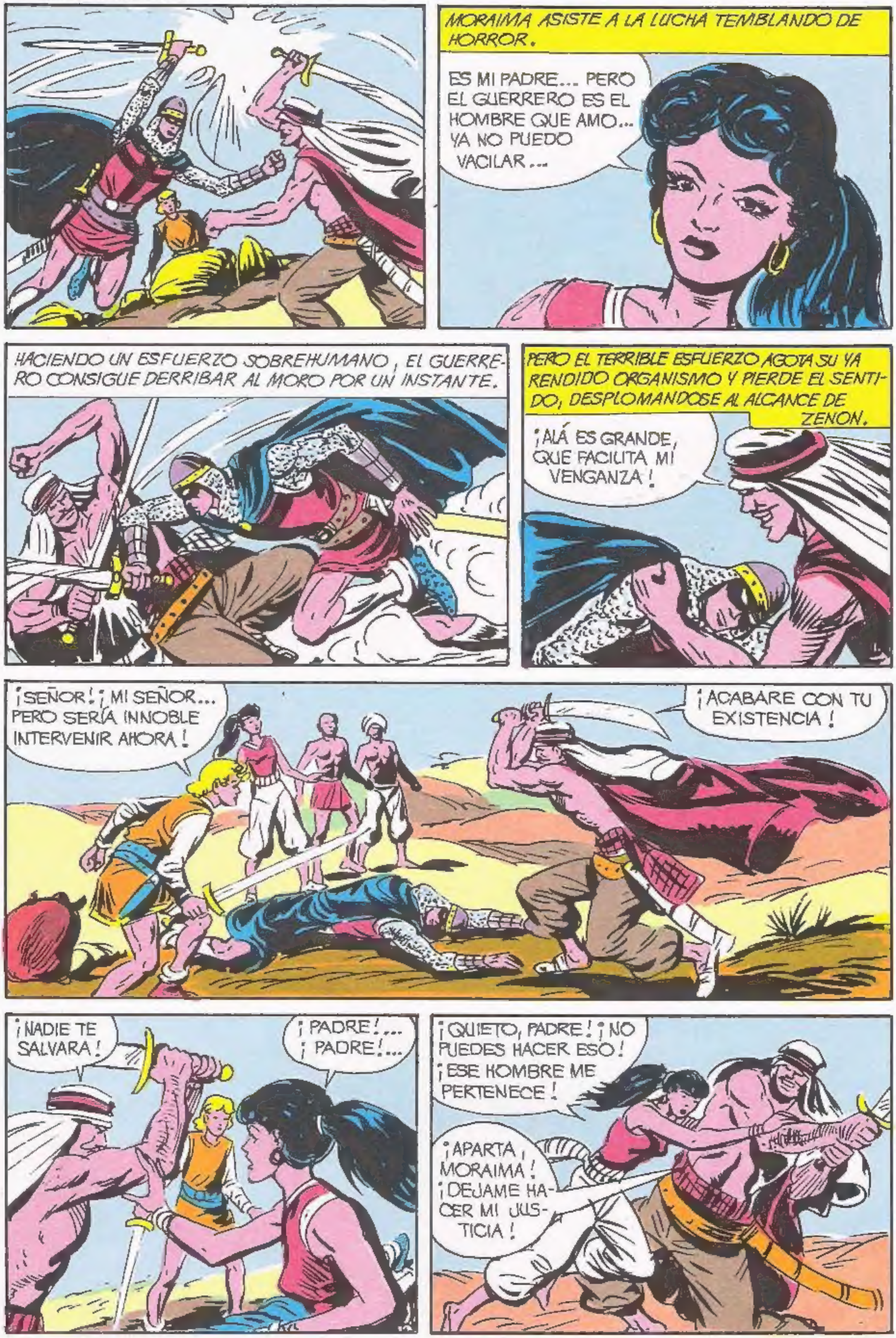
MORAIMA ASISTE A LA LUCHA TEMBLANDO DE HORROR.
ES MI PADRE... PERO EL GUERRERO ES EL HOMBRE QUE AMO... YA NO PUEDO VACILAR...
HACIENDO UN ESFUERZO SOBREHUMANO, EL GUERRERO CONSIGUE DERRIBAR AL MORO POR UN INSTANTE.
PERO EL TERRIBLE ESFUERZO AGOTA SU YA RENDIDO ORGANISMO Y PIERDE EL SENTIDO, DESPLOMANDOSE AL ALCANCE DE ZENON.
¡ALÁ ES GRANDE, QUE FACILITA MI VENGANZA!
¡SEÑOR! ¡MI SEÑOR... PERO SERÍA INNOBLE INTERVENIR AHORA!
¡ACABARE CON TU EXISTENCIA!
¡NADIE TE SALVARA!
¡PADRE!... ¡PADRE!...
¡QUIETO, PADRE! ¡NO PUEDES HACER ESO! ¡ESE HOMBRE ME PERTENECE!
¡APARTA, MORAIMA! ¡DEJAME HACER MI JUSTICIA!

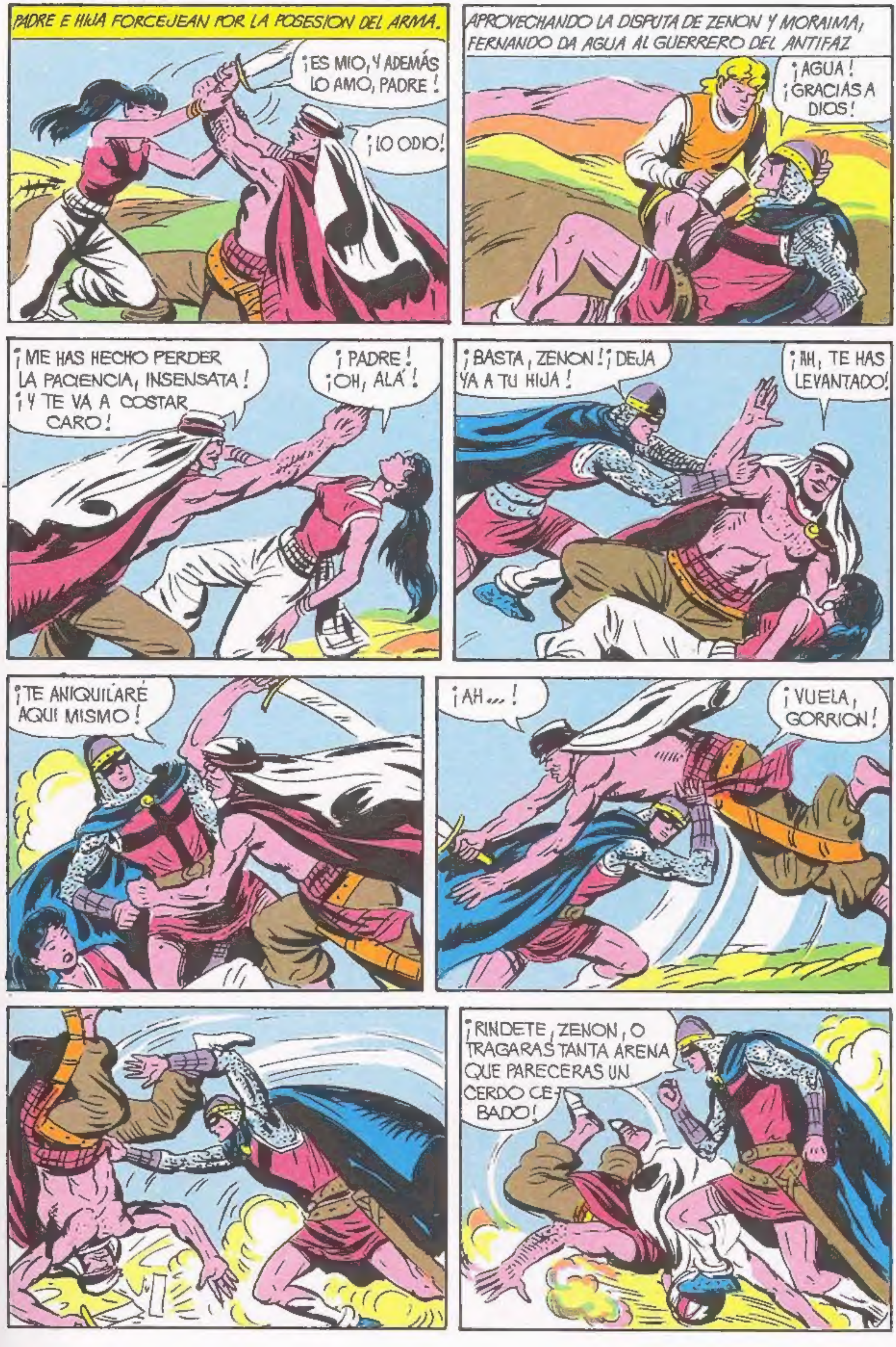
PADRE E HIJA FORCEJEAN POR LA POSESION DEL ARMA.
¡ES MIO, Y ADEMÁS LO AMO, PADRE!
¡LO ODIO!
APROVECHANDO LA DISPUTA DE ZENON Y MORAIMA, FERNANDO DA AGUA AL GUERRERO DEL ANTIFAZ
¡AGUA! ¡GRACIAS A DIOS!
¡ME HAS HECHO PERDER LA PACIENCIA, INSENSATA! ¡Y TE VA A COSTAR CARO!
¡PADRE! ¡OH, ALÁ!
¡BASTA, ZENON! ¡DEJA YA A TU HIJA!
¡AH, TE HAS LEVANTADO!
¡TE ANIQUILARÉ AQUÍ MISMO!
¡AH...!
¡VUELA, GORRIÓN!
¡RINDETE, ZENON, O TRAGARÁS TANTA ARENA QUE PARECERÁS UN CERDO CE-BADO!

¡ALGUN DIA ME LAS PAGARAS!
ASI QUE YA HEMOS TERMINADO Y PODEMOS EMPRENDER EL REGRESO.
¡AGUA, SEÑOR! ¡TODOS LOS CAMELLOS LLEVAN ODRES DE AGUA, TAL COMO ESPERABAMOS, SEÑOR!
NATURALMENTE. SE PROVEYERON DE ELLA SUFICIENTEMENTE ANTES DE DESTRUIR LOS POZOS.
FORZANDO LA MARCHA REGRESAN HACIA EL CAMPAMENTO INSTALADO MAS ATRAS.
¡OJALA NO SEA DEMASIADO TARDE! ¡TEMO POR DOÑA ANA MARIA Y DON BERNARDO!
MORAIMA, NO OLVIDO QUE TE DEBO LA VIDA. ERES MUY VALEROSA.
¡NUNCA PODRAS PAGARME COMO DEBES!
¡ALLÍ ESTÁN!
¡HOLA! ¡BIENVENIDOS!
¡HAN VUELTO! ¡HAN VUELTO NUESTROS PROTECTORES!
¿PUES QUE CREIAIS?
HE TENIDO ALGUNA DIFICULTAD EN CONTENER A UNOS CUANTOS. ESTAN ENLOQUECIDOS POR LA SED. ¡POBRES GENTES!
¡AGUA! ¡AGUA!
¡AGUA!
¡PACIENCIA! ¡HAY PARA TODOS! SI SEGUIS EMPUJANDO LA DERRAMAREMOS TODA

¡BENDITO SEA DIOS! ¡OH, AGUA!
¡"ELLA"... ES MI RIVAL! ¡VEREMOS QUIEN PUEDE MAS!
DE AHORA EN ADELANTE, NO ENCONTRAREMOS MAS POZOS DESTRUIDOS, HAMIN. M'AMORO NO VOLVERÁ A ESTORBARNOS MAS.
¡ALÁ SEA LOADO!
HAMIN CONTINUA GUIANDOLOS HACIA EL SUR, Y AUNQUE EL CAMINO ES MONOTONO, PESADO Y CALUROSO, NO VUELVE A FALTARLES EL AGUA.
¡ES UN ESPEJISMO!
¡NO! ¡ES EL NIGER! ¡PASADO MAÑANA HABREMOS TERMINADO NUESTRO VIAJE!
AL DIA SIGUIENTE BORDEAN EL RIO EN CUYAS MARGENES HABITAN PESCADORES, PASTORES Y AGRICULTORES EN MISERAS ALDEAS.
AL FIN DAN VISTA A LA FLORECIENTE CIUDAD DE TOMBUCTÚ.

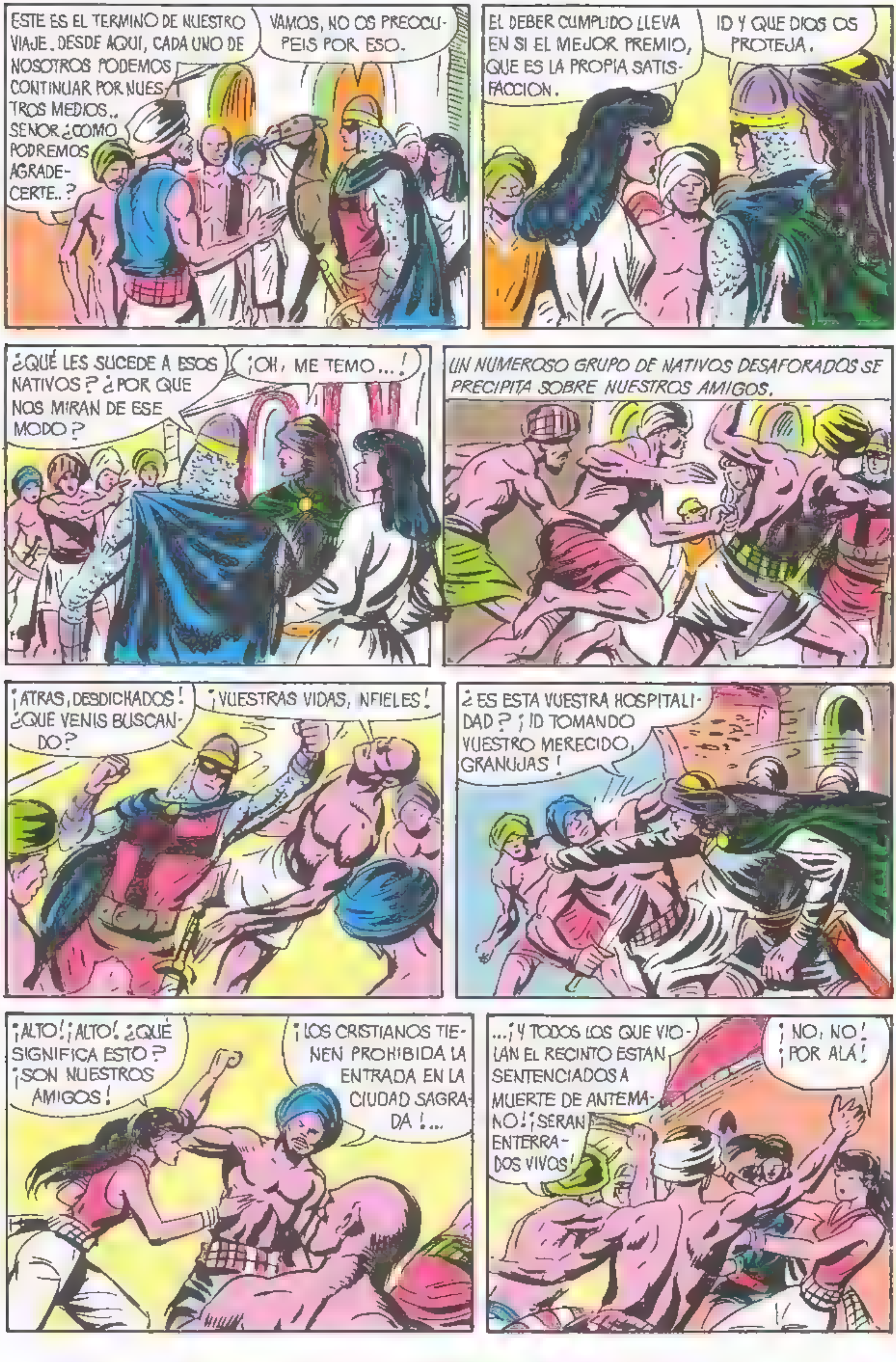
ESTE ES EL TERMINO DE NUESTRO VIAJE. DESDE AQUI, CADA UNO DE NOSOTROS PODEMOS CONTINUAR POR NUESTROS MEDIOS.. SEÑOR ¿COMO PODREMOS AGRADECERTE..?
VAMOS, NO OS PREOCUPEIS POR ESO.
EL DEBER CUMPLIDO LLEVA EN SI EL MEJOR PREMIO, QUE ES LA PROPIA SATISFACCION.
ID Y QUE DIOS OS PROTEJA.
¿QUÉ LES SUCEDE A ESOS NATIVOS? ¿POR QUE NOS MIRAN DE ESE MODO?
¡OH, ME TEMO...!
UN NUMEROSO GRUPO DE NATIVOS DESAFORADOS SE PRECIPITA SOBRE NUESTROS AMIGOS.
¡ATRAS, DESDICHADOS! ¿QUE VENIS BUSCANDO?
¡VUESTRAS VIDAS, INFIELES!
¿ES ESTA VUESTRA HOSPITALIDAD? ¡ID TOMANDO VUESTRO MERECIDO, GRANUJAS!
¡ALTO! ¡ALTO! ¿QUÉ SIGNIFICA ESTO? ¡SON NUESTROS AMIGOS!
¡LOS CRISTIANOS TIENEN PROHIBIDA LA ENTRADA EN LA CIUDAD SAGRADA!...
...¡Y TODOS LOS QUE VIOLAN EL RECINTO ESTAN SENTENCIADOS A MUERTE DE ANTEMANO! ¡SERAN ENTERRADOS VIVOS!
¡NO, NO! ¡POR ALÁ!

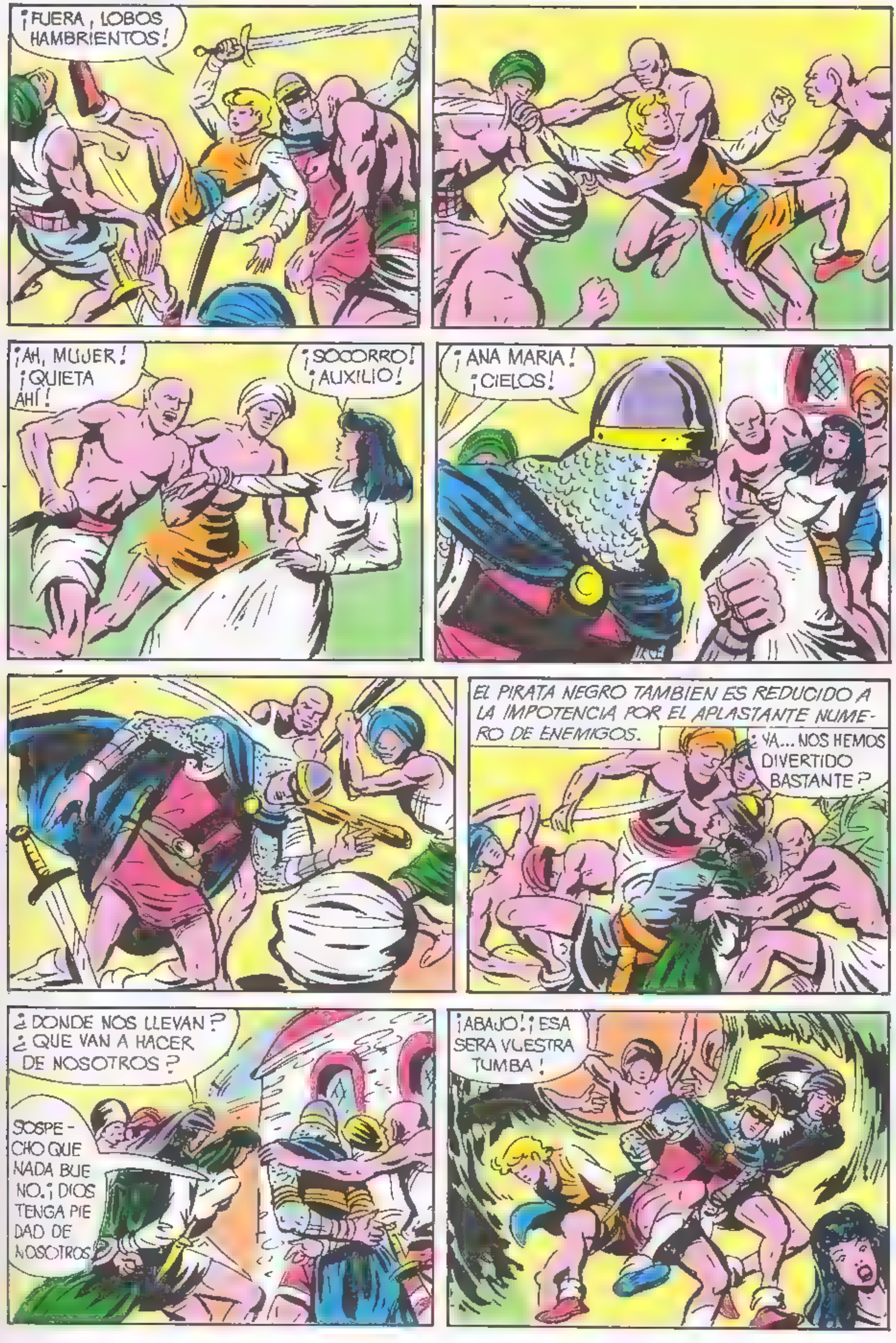
¡FUERA, LOBOS HAMBRIENTOS!
¡AH, MUJER! ¡QUIETA AHÍ!
¡SOCORRO! ¡AUXILIO!
¡ANA MARIA! ¡CIELOS!
EL PIRATA NEGRO TAMBIEN ES REDUCIDO A LA IMPOTENCIA POR EL APLASTANTE NUMERO DE ENEMIGOS.
¿YA... NOS HEMOS DIVERTIDO BASTANTE?
¿DONDE NOS LLEVAN? ¿QUE VAN A HACER DE NOSOTROS?
SOSPECHO QUE NADA BUENO. ¡DIOS TENGA PIEDAD DE NOSOTROS!
¡ABAJO! ¡ESA SERA VUESTRA TUMBA!

¡NOS ESTAN EN-TERRANDO VI-VOS! ¡VIRGEN DE MISERICOR-DIA!
¡NO, NO...! ¡TENED PIE-DAD PARA ELLOS! ¡EN EL NOMBRE DE ALA'!
¡CALLA, IN-SENSATA, O ACABARE-MOS ENTE-RRADOS VI-VOS COMO ELLOS!
¡ESE ES EL FIN QUE MERECEN LOS ENEMIGOS DE NUESTRA RELIGION!
¡EL CAID! ¡EL CAID VIENE HACIA ACA!
¡AH, QUE CON-TENTO SE PON-DRA!
¡SON CRISTIANOS, SIDI MOHAMED! ¡HAN VIOLA-DO EL RECINTO SAGRA-DO!
HABEIS HECHO MUY BIEN. QUIERO VERLES LAS CA-RAS A ESOS CHACALES.
¡EL GUERRERO DEL ANTIFAZ! ¡HE OIDO HABLAR MU-CHO DE EL!
EN CAMBIO, TU NO ERES MUY POPU-LAR. JAMAS HE OIDO NOMBRAR-TE.

¡DEJADLOS SALIR Y DESATAD SUS MANOS!
¡PERO...! SI, SIDI.
¡TE ESTAMOS MUY AGRADECIDOS POR TU INTERVENCION, SIDI MOHAMED!
TODAVIA NO ME LAS DEIS. YO OS ENSEÑARE COMO MOSTRAR VUESTRO AGRADECIMIENTO.
EL CAID SE ENCAMINA A SU PALACIO Y LES ORDENA SEGUIRLE.
NO SE QUE PENSAR.
TENGO MIEDO. TANTO O MAS QUE CUANDO ESTABA EN EL POZO.
PRIMERO, EL CAID LOS AGASAJA CON CARNES, FRUTAS, MIEL Y LECHE DEL PAIS.
Y AHORA ENTREMOS EN MATERIA. ¿EN QUE PODEMOS SERTE UTILES, MOHAMED, SI TIENES TODO EL PODER EN TU MANO?
LA EMPRESA QUE VOY A CONFIAROS ES ARRIESGADA.
SOLO DOS HOMBRES COMO VOSOTROS PUEDEN LLEVARLA A CABO.
NO NOS IMPORTAN LOS RIESGOS SINO LA HONRADEZ DE LA EMPRESA.
TENDREIS QUE IR PRIMERAMENTE HASTA NIAMEY, APODERAROS DE IKENEL Y CEKKÚ, HIJOS PREDILECTOS DEL SULTAN ROIÚ Y TRAERMELOS AQUI.

¿PARA QUE NECESITAS A ESOS MUCHACHOS ? NO PARECE UNA COSA MUY NORMAL LO QUE EXIGES.
ESO NO ES COSA VUESTRA.
ME PARECE QUE NO PODREMOS COMPLACERTE EN ESO, MOHAMED. LA UNICA CONDICION QUE TE HEMOS PUESTO ES QUE NO FUERA UNA MANIOBRA INNOBLE. Y NOS EXIGES ALGO PROPIO DE BANDIDOS O NEGREROS PERO NO DE CABALLEROS.
¿ESA ES VUESTRA RESPUESTA? ¿PREFERIS IR DE NUEVO AL FOSO?
¡CORREREMOS EL RIESGO, DESDE LUEGO!
¡VOSOTROS LO HABEIS QUERIDO! ¡SI NO POR LAS BUENAS LO HAREIS POR LAS MALAS!
¡AQUI, MIS GENTES!
¡CUIDADO! ¡AGARRALO!
¡FERNANDO, NO TE SEPARES DE DOÑA ANA MARIA!
¡AH, BRIBON, COBARDE! ¡AHORA VEO POR QUE NECESITAS DEJAR EN MANOS AJENAS TUS HAZAÑAS!
¡SOCORRO! ¡SOCORRO!
¡MALVADOS! ¡COBARDES!

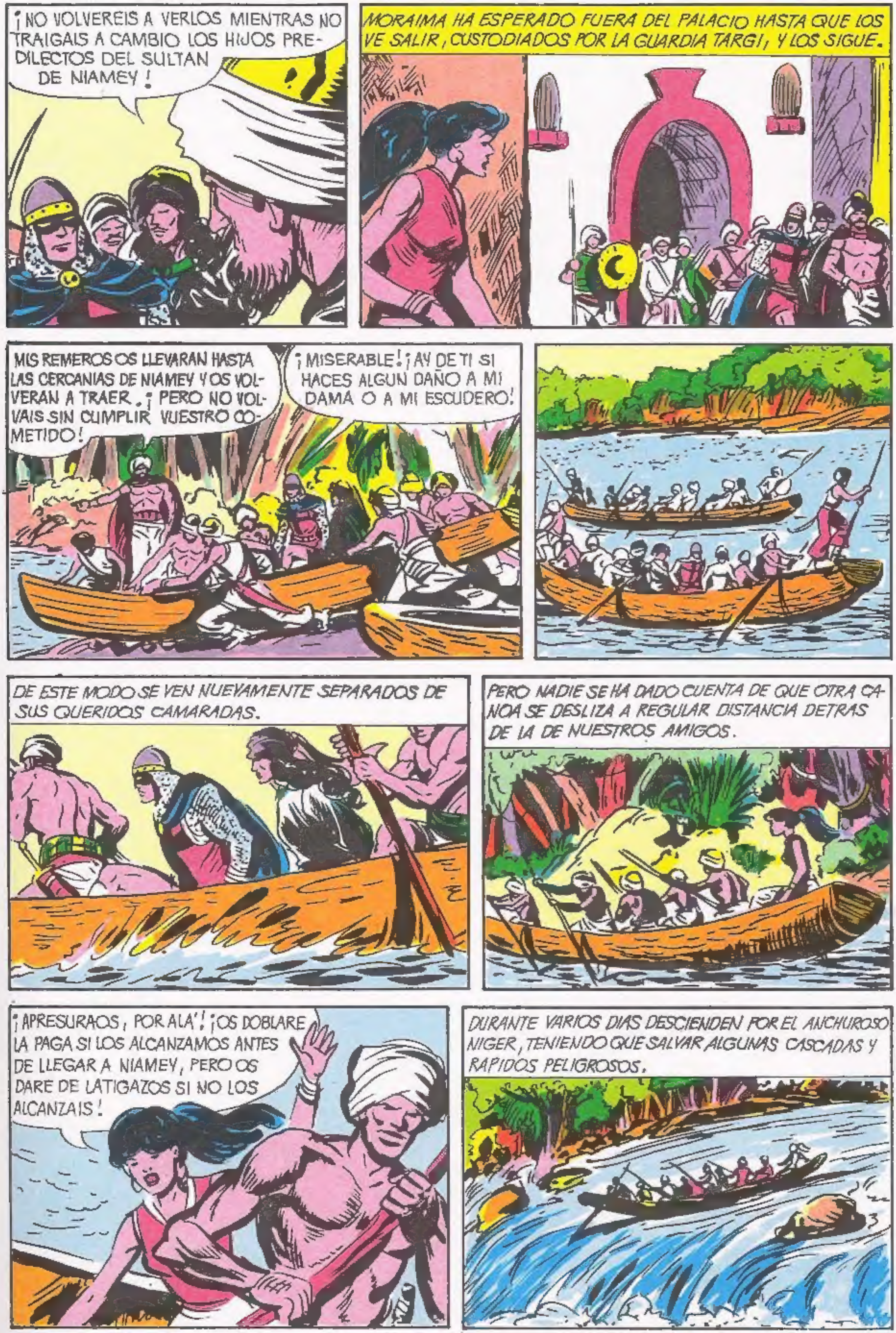
¡NO VOLVEREIS A VERLOS MIENTRAS NO TRAIGAIS A CAMBIO LOS HIJOS PREDILECTOS DEL SULTAN DE NIAMEY!
MORAIMA HA ESPERADO FUERA DEL PALACIO HASTA QUE LOS VE SALIR, CUSTODIADOS POR LA GUARDIA TARGI, Y LOS SIGUE.
MIS REMEROS OS LLEVARAN HASTA LAS CERCANIAS DE NIAMEY Y OS VOLVERAN A TRAER. ¡PERO NO VOLVAIS SIN CUMPLIR VUESTRO COMETIDO!
¡MISERABLE! ¡AY DE TI SI HACES ALGUN DAÑO A MI DAMA O A MI ESCUDERO!
DE ESTE MODO SE VEN NUEVAMENTE SEPARADOS DE SUS QUERIDOS CAMARADAS.
PERO NADIE SE HA DADO CUENTA DE QUE OTRA CANOA SE DESLIZA A REGULAR DISTANCIA DETRAS DE LA DE NUESTROS AMIGOS.
¡APRESURAOS, POR ALA'! ¡OS DOBLARE LA PAGA SI LOS ALCANZAMOS ANTES DE LLEGAR A NIAMEY, PERO OS DARE DE LATIGAZOS SI NO LOS ALCANZAIS!
DURANTE VARIOS DIAS DESCIENDEN POR EL ANCHUROSO NIGER, TENIENDO QUE SALVAR ALGUNAS CASCADAS Y RAPIDOS PELIGROSOS.

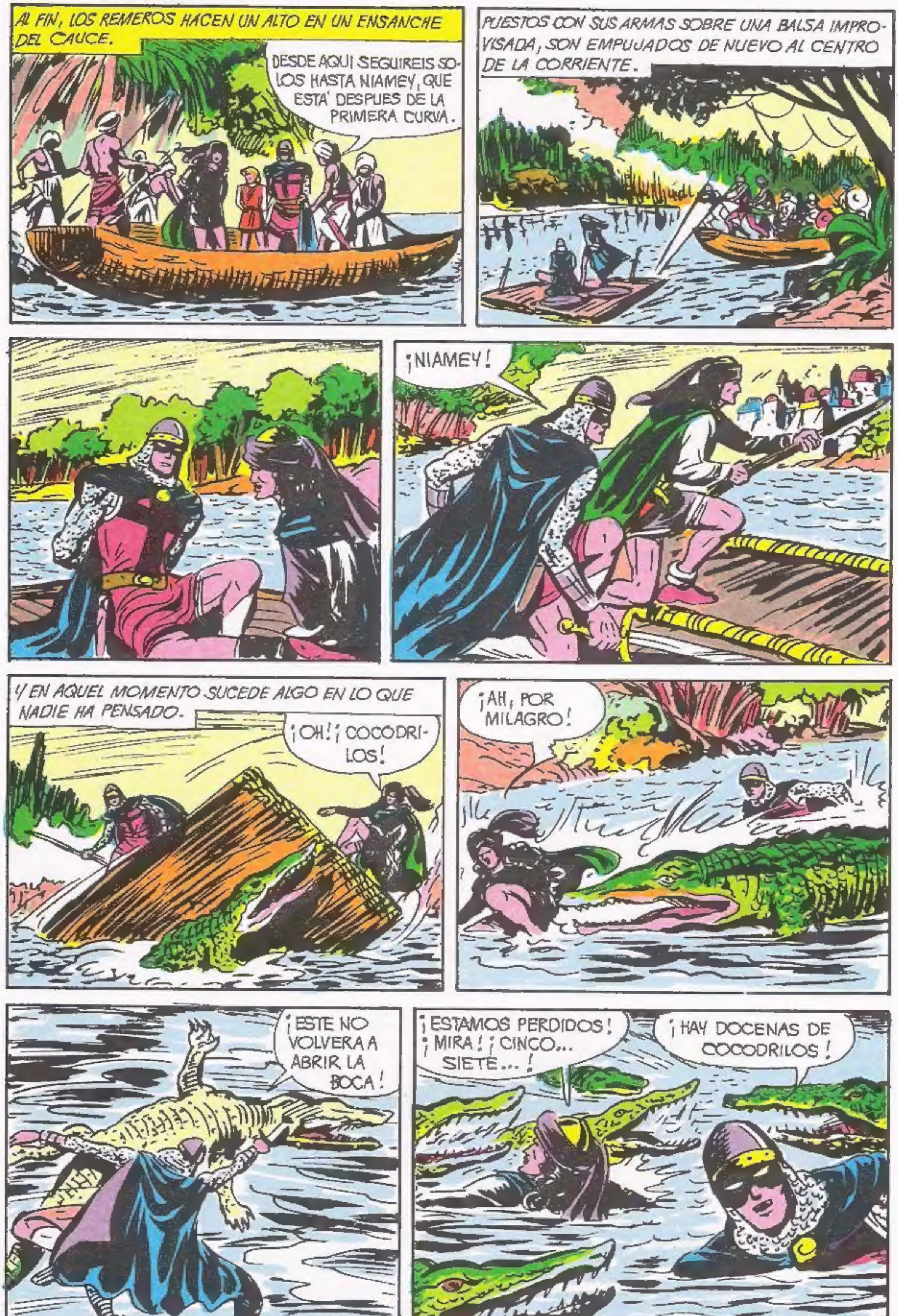
AL FIN, LOS REMEROS HACEN UN ALTO EN UN ENSANCHE DEL CAUCE.
DESDE AQUI SEGUIREIS SOLOS HASTA NIAMEY, QUE ESTÁ DESPUES DE LA PRIMERA CURVA.
PUESTOS CON SUS ARMAS SOBRE UNA BALSA IMPROVISADA, SON EMPUJADOS DE NUEVO AL CENTRO DE LA CORRIENTE.
¡NIAMEY!
Y EN AQUEL MOMENTO SUCEDE ALGO EN LO QUE NADIE HA PENSADO.
¡OH! ¡COCODRILOS!
¡AH, POR MILAGRO!
¡ESTE NO VOLVERA A ABRIR LA BOCA!
¡ESTAMOS PERDIDOS! ¡MIRA! ¡CINCO... SIETE...!
¡HAY DOCENAS DE COCODRILOS!

LAS TAPAS

para encuadernar
el XI tomo de

EL GUERRERO DEL ANTIFAZ

pueden encargarse ya a los proveedores de periódicos y revistas o solicitarse directamente a nuestra redacción

EDITORA VALENCIANA, S. A.

C/. Calixto III, 25
VALENCIA-8

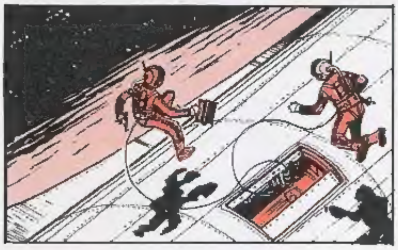

VUELVEN LAS MAS FAMOSAS NOVELAS DE CIENCIA FICCION

LAS QUE NOS ANTICIPARON CON BASE CIENTIFICA LOS PROGRESOS DEL HOMBRE POR LA CONQUISTA DE LOS MUNDOS DEL ESPACIO

CON SU FABULOSO PERSONAJE

MIGUEL ANGEL AZNAR

CREADO POR EL EXTRAORDINARIO NOVELISTA

GEORGE H. WHITE

PARA DELEITAR NUEVAMENTE A LOS LECTORES AMANTES DE LAS AVENTURAS DE ANTICIPACION

De venta en todos los puestos de periódicos y revistas

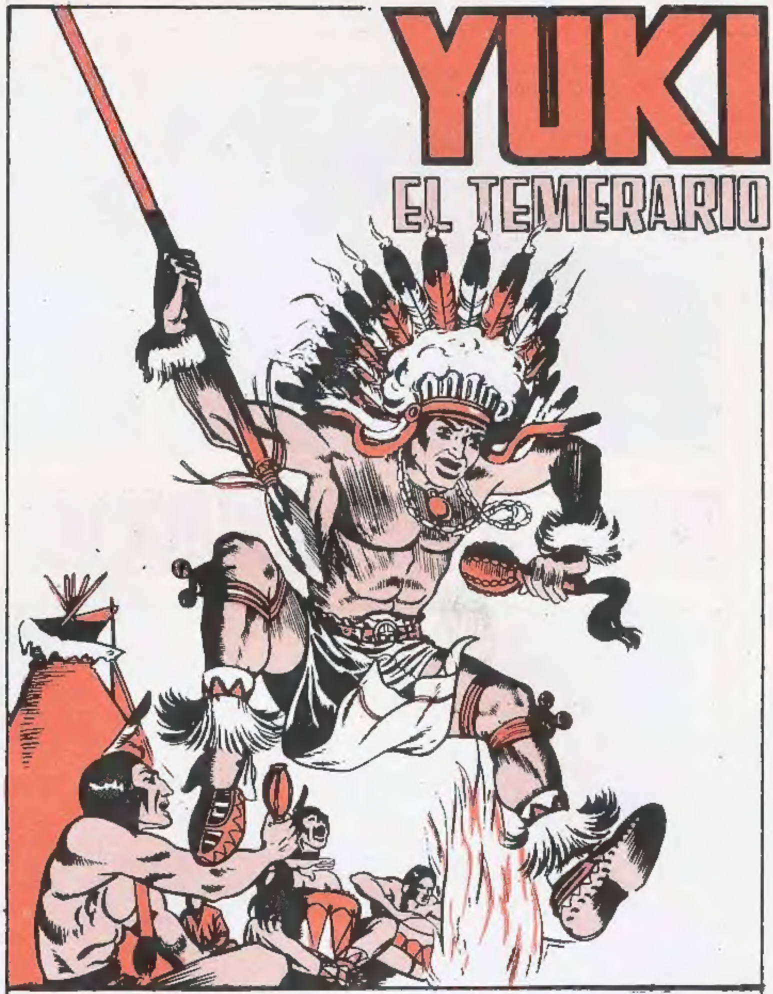

EL PIEL ROJA QUE LUCHO CONTRA EL MAS PODEROSO ESTADO DE LA TIERRA POR DEFENDER SU TERRITORIO Y LA SUPERVIVENCIA DE SU RAZA.

VUELVE, PARA QUE SEA CONOCIDO POR LA JUVENTUD ACTUAL.

LA MAS APASIONANTE AVENTURA DE LUCHAS, INTRIGAS Y EMOCIONES EN UN NUEVO FORMATO QUE COMPLACERA A LOS SEGUIDORES Y ENRIQUECERA SUS BIBLIOTECAS.

Puede adquirirse en todos los puestos de venta de periódicos y revistas.

EL GUERRERO DEL ANTIFAZ. Publicación juvenil - Edival, S. A. - Valencia - Director: F. Puerto Vañó. - Redacción y Administracion: Calixto III, 25 - Talleres: Calixto III, 26 - ©Edival, S. A. - 1976
Depósito Legal: V. 361.—1973 9—X—1976

ROBERTO ALCAZAR Y PEDRIN

ESTAN DE NUEVO A LA VENTA LAS INCOMPARABLES AVENTURAS DE ESTOS HEROES ESPAÑOLES

AHORA PUEDE SEGUIR SUS APASIONANTES HAZAÑAS DESDE SUS PRIMEROS CUADERNOS Y VOLVER A VIVIR MOMENTOS INOLVIDABLES

EL MAYOR EXITO DEL COMIC ESPAÑOL
EN UN NUEVO FORMATO
IMPRESO A TODO COLOR

PUEDE ADQUIRIRLO EN EL KIOSCO MAS PROXIMO